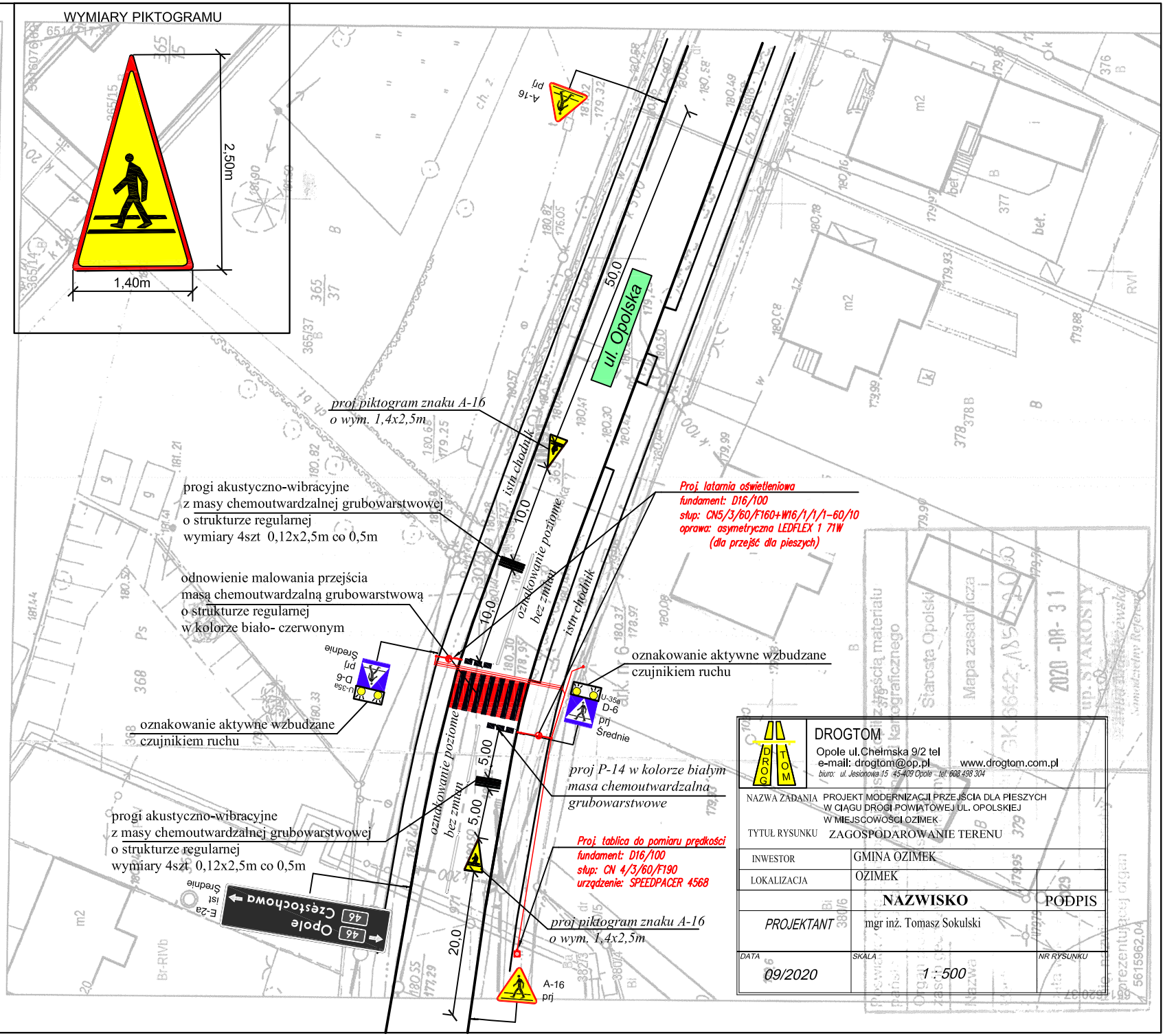
WYMIARY PIKTOGRAMU
2,50m
1,40m
ul. Opolska
50,0
proj piktogram znaku A-16
o wym. 1,4x2,5m
progi akustyczno-wibracyjne
z masy chemoutwardzalnej grubowarstwowej
o strukturze regularnej
wymiary 4szt 0,12x2,5m co 0,5m
odnowienie malowania przejścia
masą chemoutwardzalną grubowarstwową
o strukturze regularnej
w kolorze biało- czerwonym
oznakowanie aktywne wzbudzane
czujnikiem ruchu
oznakowanie aktywne wzbudzane
czujnikiem ruchu
progi akustyczno-wibracyjne
z masy chemoutwardzalnej grubowarstwowej
o strukturze regularnej
wymiary 4szt 0,12x2,5m co 0,5m
istn chodnik
istn chodnik
oznakowanie poziome
bez zmian
oznakowanie poziome
bez zmian
10,0
10,0
5,00
5,00
20,0
Proj latarnia oświetleniowa
fundament: D16/100
słup: CN5/3/60/F160+W16/1/1/1-60/10
oprawa: asymetryczna LEDFLEX 1 71W
(dla przejść dla pieszych)
proj P-14 w kolorze białym
masa chemoutwardzalna
grubowarstwowe
Proj tablica do pomiaru prędkości
fundament: D16/100
słup: CN 4/3/60/F190
urządzenie: SPEEDPACER 4568
proj piktogram znaku A-16
o wym. 1,4x2,5m
A-16
prj
U-35a
D-6
prj
Srednie
U-35a
D-6
prj
Srednie
A-16
prj
A-16
prj
Opole
Częstochowa
46
46
E-2a
ist
Srednie
DROGTOM
Opole ul.Chełmska 9/2 tel
e-mail: drogtom@op.pl www.drogtom.com.pl
biuro: ul. Jesionowa 15 45-409 Opole tel. 608 498 304
NAZWA ZADANIA PROJEKT MODERNIZACJI PRZEJŚCIA DLA PIESZYCH W CIĄGU DROGI POWIATOWEJ UL. OPOLSKIEJ W MIEJSCOWOŚCI OZIMEK
TYTUŁ RYSUNKU ZAGOSPODAROWANIE TERENU
INWESTOR GMINA OZIMEK
LOKALIZACJA OZIMEK
NAZWISKO
PODPIS
PROJEKTANT mgr inż. Tomasz Sokulski
DATA 09/2020
SKALA 1 : 500
NR RYSUNKU
Kopia mapy zasadniczej
Godło arkusza mapy 6.139.22.20.3
Jednostka ewid. OZIMEK - MIASTO
Obręb ewid. 0091 OZIMEK
Numer działki 369/7
Ulica, nr
Układ współrz. płaskich 2000/18
Układ wysokości
Skala mapy 1:500
Poświadcza się zgodność niniejszej kopii z treścią materiału państwowego zasobu geodezyjnego i kartograficznego
Numer sprawy GK.6642.1850.2020.AM
Nazwa materiału zasobu
Data wykonania kopii 31.08.2020
Sporządził(a): Anna Matuszewska
Starosta Opolski
Mapa zasadnicza
2020 -08- 31
UP. STAROSTY